

Numéros d'urgence

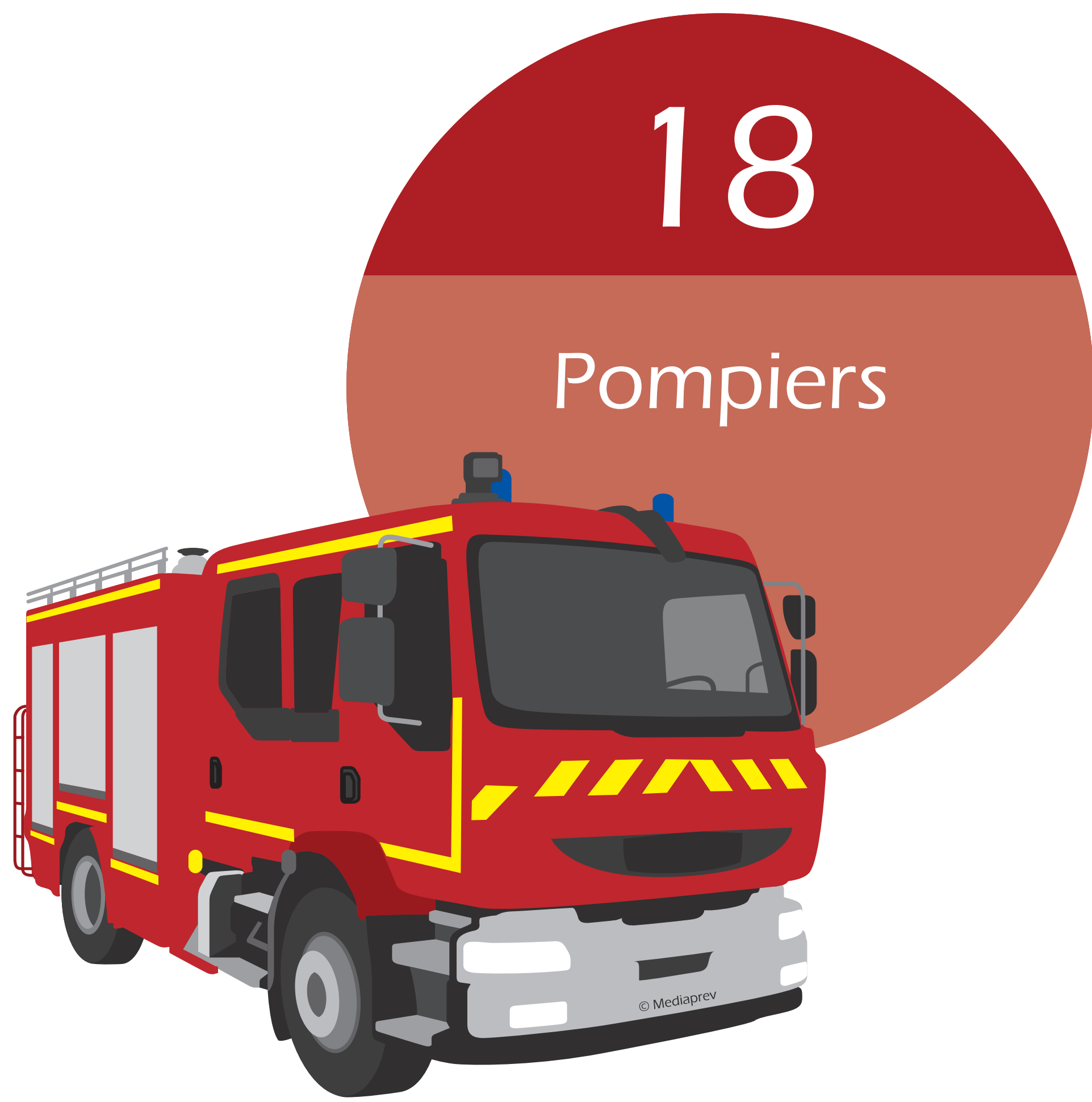

Message d'alerte

- Votre **nom** et **numéro de téléphone**
- La **nature** du problème
- L'adresse** précise
- La présence de **fumée ou flammes**
- La présence de **blessés**
- Les **actions** en cours (évacuation, extinction...)
- Toujours demander l'autorisation avant de raccrocher.**

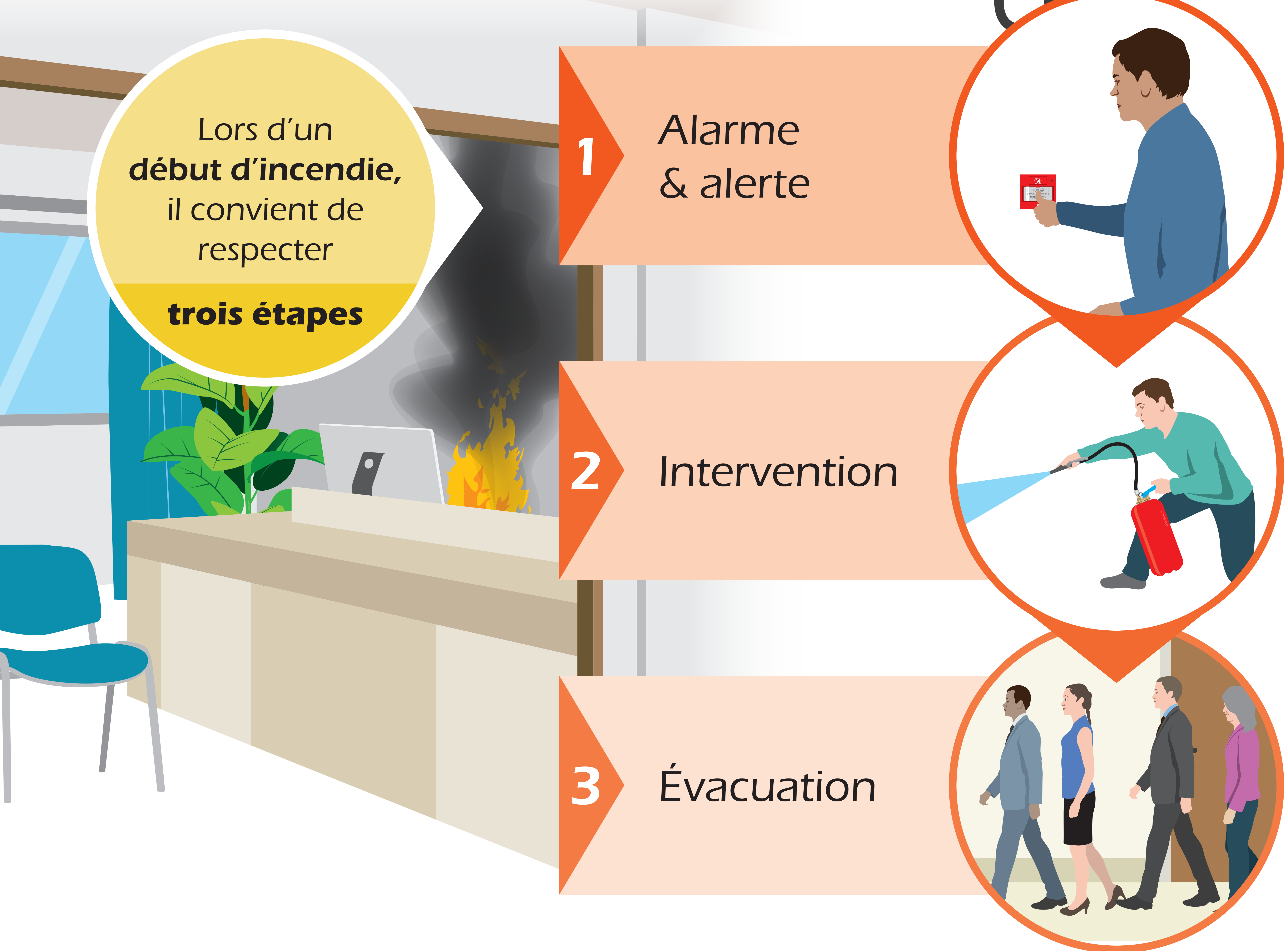
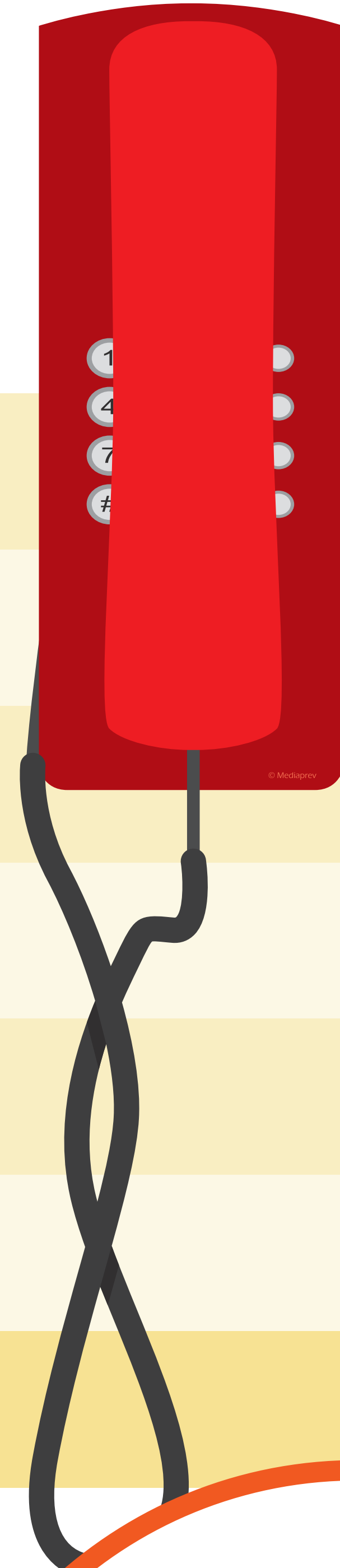

Les facteurs aggravants



Lors d'un incendie, **la panique** peut se propager très rapidement. Il est donc primordial d'adopter une attitude calme et rassurante.